LAVORI DI RICOSTRUZIONE DEL PLESSO SCOLASTICO DI VIA FORNO - "I.C. BASILE DON MILANI" - CUP: J75E23000090009

PR Campania FESR 2021-2027 - AZIONE 1 - OBIETTIVO SPECIFICO 5.1 AZIONE 5.1.1 OBIETTIVO SPECIFICO 5.2 AZIONE 5.2.4

ELABORATO GRAFICO

VERIFICA DELLE SUPERFICI CONVENZIONALI
Pianta piano terra in scala 1:100
Pianta piano primo in scala 1:100

LIVELLO DI PROGETTAZIONE: PROGETTO DI FATTIBILITA' TECNICO-ECONOMICA		**TAVOLA** ED-06
REVISIONE	**DATA:**	**SCALA:**

COMMITTENTE

AMMINISTRAZIONE COMUNALE DI PARETE

DATA	**PROGETTISTA**	**RESPONSABILE UNICO DEL PROGETTO**
Marzo 2025	Ufficio Tecnico Comunale	Arch. Giuseppe Miraglia

PIANTA PIANO TERRA
Scala 1:100

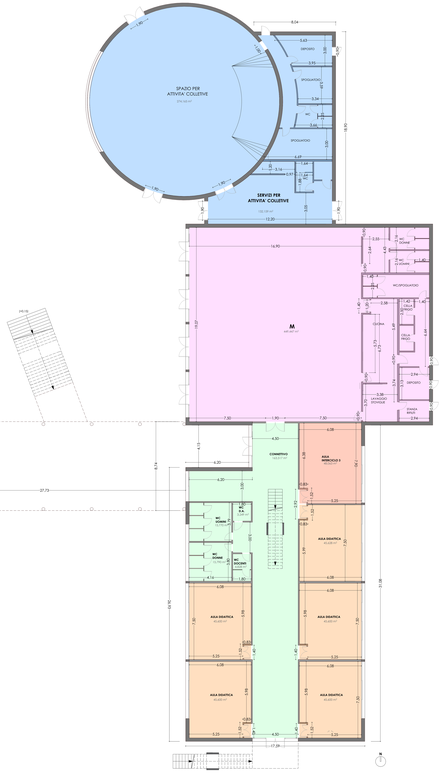

TABELLE SUPERFICI CONVENZIONALI

TAB. 2 - Ampiezza minima dell'area scuola elementare - d.m. 18.12.1975 verifica standard

numero classi	superficie totale area sotto minima mq	superficie totale area d'intervento mq	superficie copertura di progetto mq	superficie copertura max. mq
18	9360	10879	3681-58	3625

TAB. 3/B SUPERFICI LORDE CLASSI PRIMARIA - I.C. BASILE DON MILANI - PLESSO SCOLASTICO VIA FORNO

Scuola	Numero classi	Numero alunni totale	mq/alunno	Superficie lorda	Direzione didattica	Totale superf. lorda
Primaria	18	450	7,08	3186	115	3301

TAB. 6 STANDARD SUPERFICI PRIMARIA

Descrizione attività	mq/alunno min	Superficie minima mq2	Superficie di progetto mq
Attività didattiche			
Attività normali	1,8	810	820,8
Attività intercicliche	0,64	288	299,79
Attività collettive			
parascolastiche	0,4	180	406,324
Mensa e relativi	0,7	315	449,447
complementari			
Biblioteca insegnanti	0,13	58,5	59,715
connettivo e servizi	1,65	742,5	924,395
Direzione didattica		100	101,943
fisico e sportivo			
Palestra 16x30		750	992,042
Servizi palestra			151,978

LEGENDA SUPERFICI DI PROGETTO

- Aule didattiche= 820,8 mq
- Aule intercicliche= 299,79 mq
- Connettivo e servizi igienici= 924,395 mq
- Spazio per attività collettive= 406,324 mq
- Mensa e relativi servizi=449,447 mq
- Locali tecnici=37,719 mq
- Palestra= 992,042 mq
- Servizi palestra= 151,978 mq
- Biblioteca e sala insegnanti= 59,715mq
- Spazi direzione= 101,943 mq

VERIFICA DELLE SUPERFICI CONVENZIONALI
Pianta piano primo
Scala 1:100

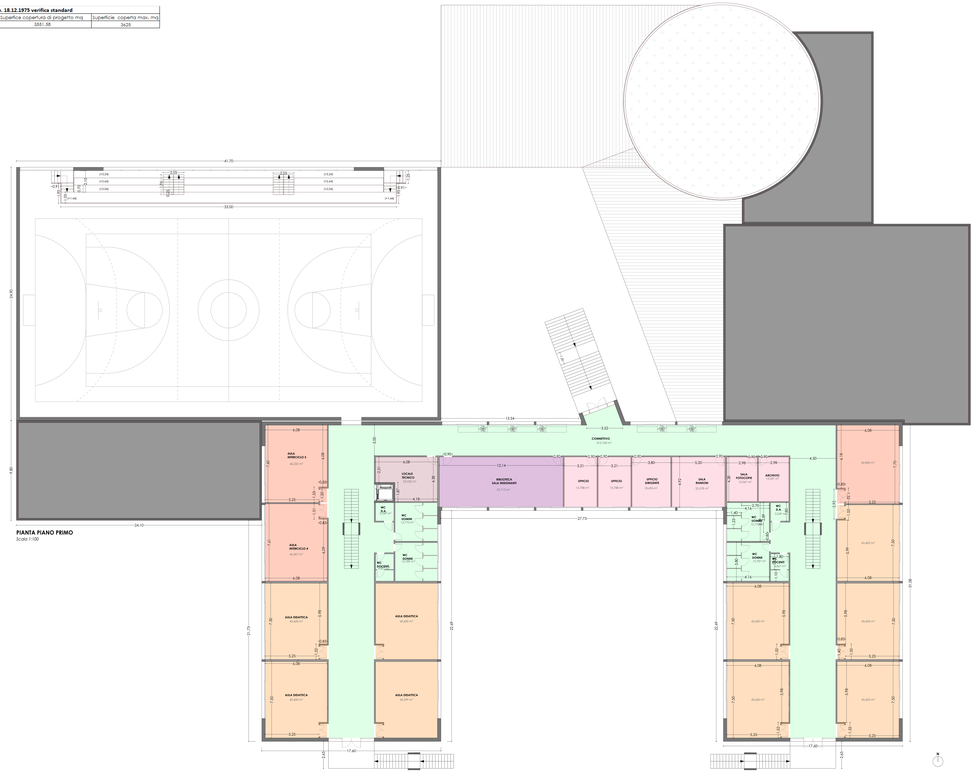

PIANTA PIANO PRIMO
Scala 1:100